

ZUKUNFTSKONZEPT:

DIGITALE PRAXIS

TELEMEDIZIN

DATEN-BACKBONE

AUS-/WEITERBILDUNG

INFORMATION & VERANSTALTUNGEN

INTERSEKTORALES NETZWERK

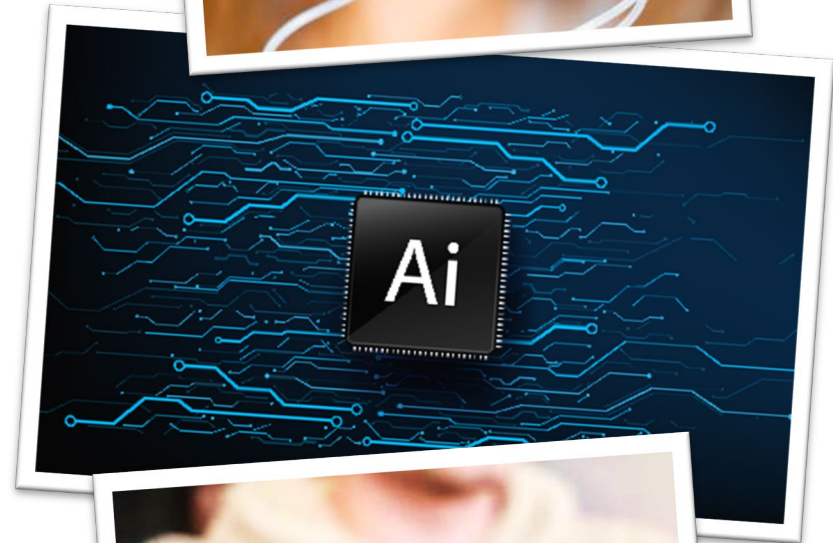
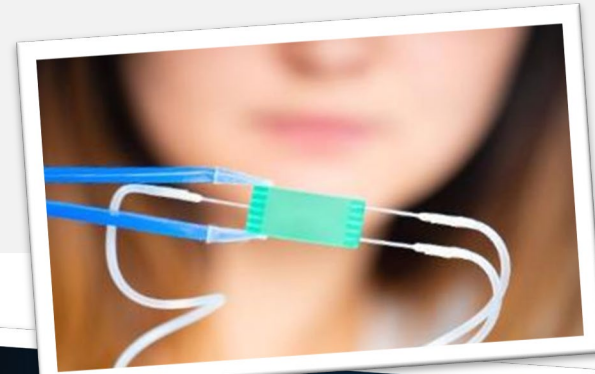

DIGITALE PRAXIS

TELEMEDIZIN

Koordination der Telemediziner

Kontakt zu niedergelassenen
Ärzt*innen

Planung und Realisierung
der virtuellen Sprechstunde
mit Digi-Docs

Koordination

TELEMEDIZIN

Digitale
Sprechstunde



DIGITALE PRAXIS

DATEN-BACKBONE

Datenserver mit Verbindung zur Cloud /Data-Hub

Datenspeicherung und –analyse von Daten aus dem Monitoring

KI als Schlüsseleigenschaft für die Datenauswertung



DIGITALE PRAXIS

AUS-/WEITERBILDUNG

Weiterbildungsmöglichkeiten
und Zusatzqualifikationen
für (nicht-)medizinisches
Personal

Schulungsangebote für
Patienten (z. B. digitales
Selbstmonitoring)

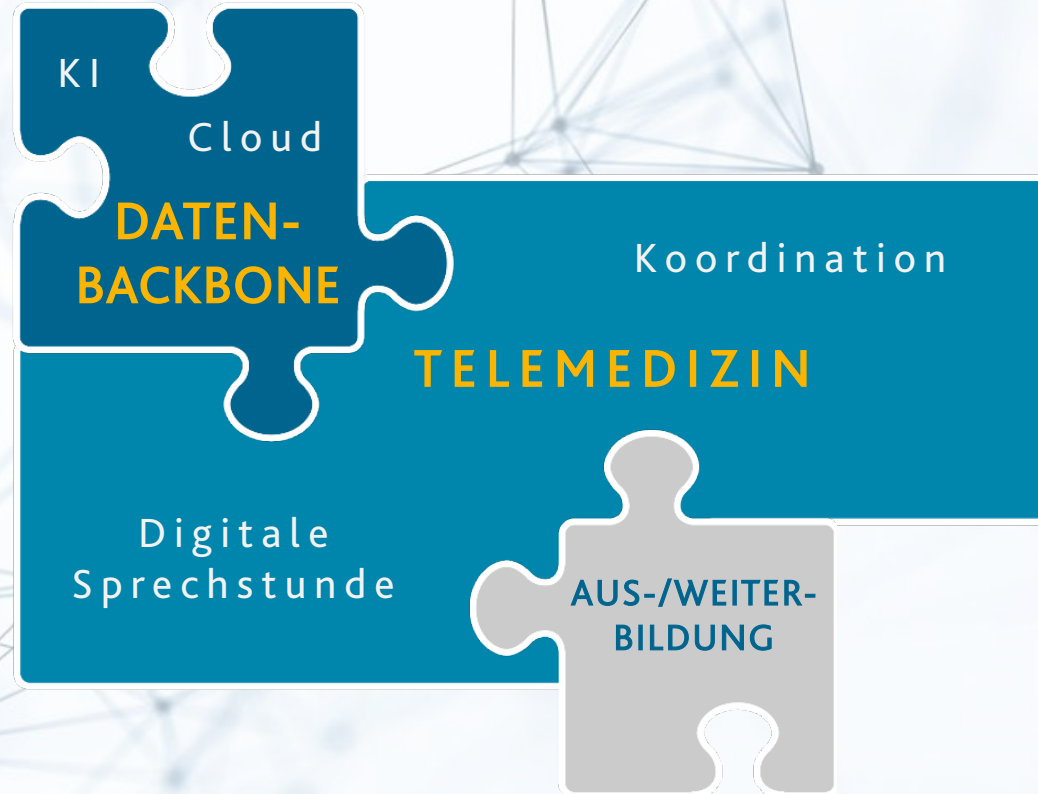

DIGITALE PRAXIS

INFORMATION & VERANSTALTUNGEN

Informationsveranstaltungen
für die breite Öffentlichkeit

Gewinnung von Unterstützern
aus Politik, Wirtschaft etc.



DIGITALE PRAXIS

INTERSEKTORALES NETZWERK

Vernetzung mit externen Partnern wie Kliniken, Fachärzt*innen, Dienstleistern für ambulante/stationäre Pflege

INTERSEKTORALES NETZWERK



KOMPETENZZENTRUM

DIGITALE PRAXIS

In Kooperation
mit dem EMC in
Rotterdam
(Erasmus University
Medical Center)

- **Prof. Dr. med. Veit Braun**
Prodekan Digital Healthcare, LWF
- **Prof. Dr. Maria A. Brehm**
Professurinhaberin Biotechnologie, LWF
- **Prof. Dr. Rainer Brück**
Professurinhaber Med. Informatik & Mikrosystementwurf, LWF
- **Dr. Florian Centler**
Leitung Forschungs-IT, Universitätsklinikum Düsseldorf
- **Prof. Dr. Christoph Dockweiler**
Professurinhaber Digital Public Health
- **Prof. Dr. Nabeel Farhan**
Professurinhaber Physician Assistance,
Europäische Fachhochschule
- **Prof. Dr. Simon Forstmeier**
Professurinhaber für Entwicklungspsychologie und
Klinische Psychologie der Lebensspanne
- **Dr. Olaf Gaus**
Geschäftsführender Leiter DMGD
- **Prof. Dr. Maria Maleshkova**
Professurinhaberin Med. Inf., Schwerpunkt mobile Gesundheitsinformationssysteme
- **Dr. Thomas Neumann**
Vertretungsprofessur für Versorgungsforschung, LWF; Gastwissenschaftler Uni-Klinik
für Neurologie, OvGU Magdeburg
- **Prof. Dr. Christoph Strünck**
Dekan der LWF
- **Priv.-Doz. Dr. Steffen Unkel**
Vertretungsprofessur für Methoden, Statistik und Epidemiologie
- **Prof. Dr. Dr. Bodo Vogt**
Professur BWL, insb. Emp. Wirtschaftsforschung, OvGU Magdeburg
- **Dr. Christian Weber**
Wissenschaftlicher Mitarbeiter der Professur für Wissensbasierte Systeme und
Wissensmanagement, Fak. IV